PROJEKT PRZEBUDOWY DROGI GMINNEJ
W MIEJSCOWOŚCI ŻĄDŁOWICE
GM. INOWŁÓDZ
(dz. nr ewid. : 134, 388, 206 obręb 9 Żądłowice /

Etap : Projekt stałej organizacji ruchu skala 1 : 1000

Inwestor : Gmina Inowłódz
ul.Spalska 2
97-215 Inowłódz

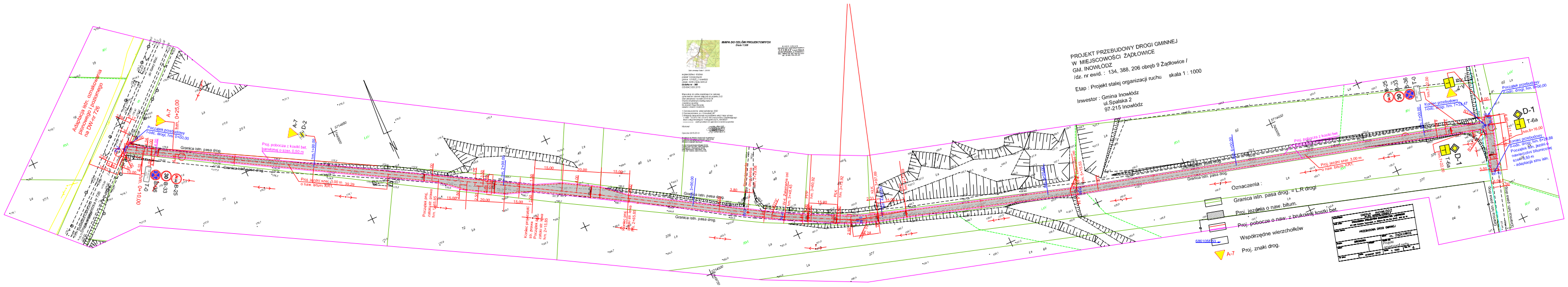
Adaptacja istn. oznakowania pionowego i poziomego na DW nr 726
Początek projektowany
Podst. drogi: km 0+00.00
Koniec projektowany
Podst. drogi: km 1+234.47
Granica istn. pasa drog.
Proj. pobocza z kostki bet. bezdylowej o szer. 0.60 m
Proj. jezdni szer. 3.00 m z naw. bitum. KR1
Proj. pobocze z kostki bet.