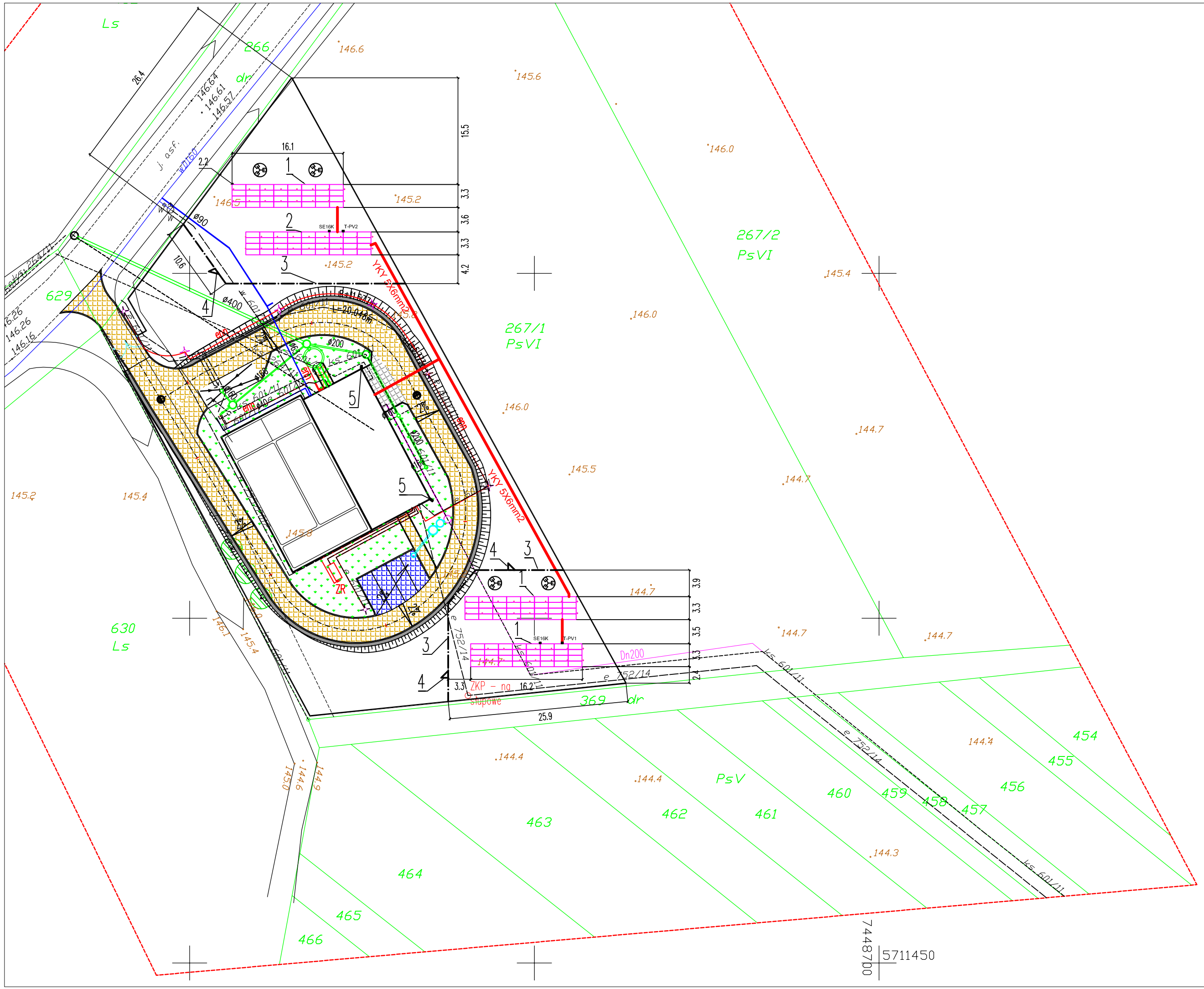

LEGENDA

1 – projektowana bateria paneli fotowoltaicznych na konstrukcji wsporczej 9,6kW

2 – projektowana bateria paneli fotowoltaicznych na konstrukcji wsporczej 10,8kW

3 – projektowane ogrzodzenie panelowe

4 – projektowana furtka w ogrodzeniu

5 – projektowane kamery monitoringu

projektowane maszty odgromowe

projektowana trasa kablowa

T-PV2 T-PV1 projektowana rozdzielnica

SE16K projektowany falownik

wymiary w [m]

Obiekt:	Gminna oczyszczalnia ścieków w Zakościelu, dz. nr 267/1, gm. Inowłódz		
Inwestor:	Gmina Inowłódz		
Nazwa rysunku:	Lokalizacja paneli fotowoltaicznych		
Projektował:	mgr inż. Mirosław PRĘDKI	Upr. Nr PDK/0035/POOK/13	
Sprawdził:	mgr inż. Stanisław BRZEGOWSKI	Upr. Nr ANB.V.7342-80/93	
Projektował:	mgr inż. Rafał KAPANOWSKI	Upr. Nr MAP/0034/PWOE/09	
Sprawdził:	inż. Irena KWOKA	Upr. Nr UAN-7342-144/91	
Zakład Projektowania i Obsługi Inwestycji ul. Królowej Jadwigi 17, 38-300 Gorlice	Skala: 1:500	Stadium: P.B. Data: XI 2015	Rys. nr/Nr str. E-3/21.1